

ตัวชี้วัดที่ 45 ร้อยละของความยาวถนนลาดยาง/คอนกรีต ต่อความยาวของถนนทั้งหมดในความ
รับผิดชอบ ขององค์กรปกครองส่วนท้องถิ่น (ณ ปีงบประมาณ พ.ศ. 2565)

ได้ดำเนินการตามเกณฑ์การให้คะแนนดังนี้

ร้อยละของความยาวถนนลาดยาง/คอนกรีต ต่อความยาวของถนนทั้งหมดในความรับผิดชอบ ขององค์กรปกครอง
ส่วนท้องถิ่น (ณ ปีงบประมาณ พ.ศ. 2565) องค์กรบริหารส่วนตำบล ร้อยละ 80 ขึ้นไป

เอกสารการให้คะแนนตามเกณฑ์ 1. สรุปร้อยละความยาวของถนน ฯ

2. บัญชีทะเบียนประวัติถนน

3. รายงานประจำปีเกี่ยวกับการก่อสร้างถนนลาดยาง/คอนกรีต

4. ภาพถ่าย

ข้อ1. สรุปร้อยละความยาวของถนน ฯ

สรุปร้อยละของความยาวถนน ลาดยาง/คอนกรีต ต่อความยาวของถนนทั้งหมด
 ในความรับผิดชอบขององค์การบริหารส่วนตำบลเวียง (ณ ปีงบประมาณ พ.ศ. 2565)

ลำดับที่	รายการ	จำนวน	หน่วย	หมายเหตุ
1	ถนนคอนกรีต	34.765	กิโลเมตร	
2	ถนนลาดยาง	13.864	กิโลเมตร	
	รวม	48.629	กิโลเมตร	

$$\frac{\text{ความยาวถนนลาดยาง/คอนกรีตของ อปท.} \times 100}{\text{จำนวนถนนทั้งหมดของ อปท.}} = \frac{(34.765+13.864) \times 100}{58.841}$$

$$\text{คิดเป็นร้อยละ} = 82.64$$

ทะเบียนคุมสายทาง ทางหลวงท้องถิ่น

องค์การบริหารส่วนตำบลเวียง อำเภอเวียงป่าเป้า จังหวัดเชียงราย

ลำดับ	สายทาง	ถนนคอนกรีต (กิโลเมตร)	ถนนลาดยาง (กิโลเมตร)	ถนนลูกรัง (กิโลเมตร)	ราง+ท่อ ระบายน้ำคอนกรีต (กิโลเมตร)	ร่องระบายน้ำ ธรรมชาติ (กิโลเมตร)	ขึ้นทะเบียนทางหลวง ท้องถิ่น
1	ชร.ถ.122-17 บ้านสันติสุข หมู่ที่ 1	0.883	1.688	0.150	0.385	5.650	✓
2	ชร.ถ.122-18 บ้านโป่งหนอง หมู่ที่ 3	5.403	1.091	2.000	0.180	10.172	✓
3	ชร.ถ.122-19 บ้านหนองยาว หมู่ที่ 4	4.204	0.000	0.300	0.056	7.567	✓
4	ชร.ถ.122-20 บ้านป่าบง หมู่ที่ 5	2.209	0.000	0.000	0.129	3.976	✓
5	ชร.ถ.122-23 บ้านถู่ หมู่ที่ 6	0.630	0.380	0.539	0.147	3.100	✓
6	ชร.ถ.122-26 บ้านดงหล้าหน้า หมู่ที่ 7	0.000	1.815	0.870	0.601	12.439	✓
7	บ้านแม่ปงหลวง หมู่ที่ 8 (พื้นที่อยู่ในเขตป่า)	3.510	0.000	1.095	0.070	3.632	อยู่ในเขตพื้นที่ป่า
8	บ้านแม่ปงล่าง หมู่ที่ 9 (พื้นที่อยู่ในเขตป่า)	4.517	0.000	0.640	0.060	3.942	อยู่ในเขตพื้นที่ป่า
9	ชร.ถ.122-27 บ้านศรีเวียงทอง หมู่ที่ 10	2.171	0.000	0.000	0.438	3.269	✓
10	ชร.ถ.122-25 บ้านใหม่พัฒนา หมู่ที่ 11	2.387	0.277	0.000	0.460	5.650	✓
11	ชร.ถ.122-24 บ้านหนองยาวพัฒนา หมู่ที่ 12	4.211	0.000	0.235	0.072	7.580	✓
12	ชร.ถ.122-1 บ้านสันติสุข - บ้านแม่ปงน้อย ชร.ถ.122-1 (ชั้น5)	7.600	4.850	10.650	0.480	14.520	✓
13	ชร.ถ.122-2 บ้านดงหล้าหน้า - บ้านสันติสุข ชร.ถ.122-2 (ชั้น5)	2.375	1.948	2.464	0.000	6.352	✓
14	ชร.ถ.122-3 ถนนเสียดคลองประทรน ชร.ถ.122-3 (ชั้น5)	0.000	0.000	5.654	5.654	0.000	✓
15	ชร.ถ.122-16 บ้านโป่งหนอง ม.3 - บ้านศรีเวียงทอง ม.10	0.972	0.000	0.000	0.000	1.652	✓
16	ชร.ถ.122-22 บ้านถู่ ม.6 - บ้านหนองยาวพัฒนา ม.12	0.000	1.815	0.000	0.000	3.320	✓
17	ชร.ถ.122-21 บ้านหนองยาวพัฒนา ม.12 - บ้านป่าบง ม.5	1.720	0.000	0.000	0.000	2.920	✓
	รวมจำนวนทั้งหมด	42.792	13.864	24.597	8.732	95.740	✓
	รวมจำนวนทั้งหมด (ไม่นับถนนในพื้นที่ป่า)	34.765	13.864	10.212			

ตั้งน้รื้อยละของความยาวถนน ลาดยาง/คอนกรีต คือ
 ความยาวของถนนทั้งหมด (ไม่รวมถนนในพื้นที่ป่า) $48.629 \times 100 = 82.645$

58.841

ข้อ 2. รายงานประจำปีเกี่ยวกับการก่อสร้างถนนลาดยาง/คอนกรีต

รายงานประจำปีการก่อสร้างถนนลาดยาง/คอนกรีต ปีงบประมาณ พ.ศ. 2565

องค์การบริหารส่วนตำบลเวียง อำเภอเวียงป่าเป้า จังหวัดเชียงราย

ลำดับ	โครงการ	งบประมาณ (บาท)	เบิกจ่ายจริง (บาท)	คงเหลือ (บาท)	หมายเหตุ
1	โครงการก่อสร้างถนนคอนกรีตเสริมเหล็ก บ้านสันติสุข หมู่ 1 ซอย 4 (บ้านใหม่ลาหู่)	113,000.00	113,000.00	0.00	
2	โครงการก่อสร้างถนนคอนกรีตเสริมเหล็ก บ้านสันติสุข หมู่ที่ 1 (บ้านจะเต๊ะ)	188,000.00	188,000.00	0.00	
3	โครงการก่อสร้างถนนคอนกรีตเสริมเหล็ก บ้านแม่ปูนหลวง หมู่ 8 (บ้านเลขที่531)	255,000.00	255,000.00	0.00	
4	โครงการก่อสร้างถนนคอนกรีตเสริมเหล็ก บ้านแม่ปูนหลวง หมู่ 8 (บ้านเลขที่86)	403,000.00	403,000.00	0.00	
5	โครงการก่อสร้างถนนคอนกรีตเสริมเหล็ก บ้านแม่ปูนหลวง หมู่ที่ 8 (หม่อมบ้านสามใหม่)	473,000.00	472,000.00	1,000.00	
6	โครงการปรับปรุงซ่อมแซมถนนแอสฟัลติกคอนกรีต สายทางทางหลวงถิน ชร.ถ.122-25	497,000.00	496,000.00	1,000.00	
7	โครงการก่อสร้างถนนคอนกรีตเสริมเหล็ก บ้านหนองยาวพัฒนา หมู่ที่ 12 (ซอยบ้านเลขที่ 5	83,000.00	83,000.00	0.00	
8	ก่อสร้างถนนคอนกรีตเสริมเหล็ก บ้านสันติสุข หมู่ที่ 1 ซอย 1	344,000.00	344,000.00	0.00	
9	ก่อสร้างถนนคอนกรีตเสริมเหล็ก บ้านหนองยาวพัฒนา หมู่ที่ 12 ซอย 7	394,000.00	394,000.00	0.00	
10	ก่อสร้างถนนคอนกรีตเสริมเหล็ก บ้านปู่ หมู่ 6 ซอยข้างสำนักงานอัยการ	201,000.00	201,000.00	0.00	
		2,951,000.00	2,949,000.00	2,000.00	

(ลงชื่อ)
(นางสร้อยญา สมแสง)

รองปลัดองค์การบริหารส่วนตำบลเวียง รักษาการแทน
ผู้อำนวยการกองช่าง

(ลงชื่อ)
(นายชัยเจริญ เชื้อเมืองพาน)

ปลัดองค์การบริหารส่วนตำบลเวียง

(ลงชื่อ)
(นายกิตติพงษ์ วงษา)

นายกองค์การบริหารส่วนตำบลเวียง

ข้อ 3. ภาพถ่าย

โครงการก่อสร้างถนนคอนกรีตเสริมเหล็ก บ้านสันติสุข หมู่ที่ 1 ซอย 4 (บ้านใหม่ลาหู่)

บ้านสันติสุข ม.1 ตำบลเวียง อำเภอเวียงป่าเป้า จังหวัดเชียงราย



คณะกรรมการตรวจรับพัสดุ

ลงชื่อ

นางกาญจนา มีมาสุน
ประธานกรรมการ

ลงชื่อ

นายฤชฎา โอนสนิท
กรรมการ

ลงชื่อ

นางสาวศิริพรรณ หมีน
กรรมการ

โครงการก่อสร้างถนนคอนกรีตเสริมเหล็ก บ้านสันติสุข หมู่ที่ 1 ซอย 4 (บ้านใหม่ลาหู่)

บ้านสันติสุข ม.1 ตำบลเวียง อำเภอเวียงป่าเป้า จังหวัดเชียงราย



คณะกรรมการตรวจรับพัสดุ

ลงชื่อ

นางกาญจนา มีมาลุน
ประธานกรรมการ

ลงชื่อ

นางกฤษฎา โยสนนิต
กรรมการ

ลงชื่อ

นางสาวศิริพรรณ ทริน
กรรมการ

โครงการก่อสร้างถนนคอนกรีตเสริมเหล็ก บ้านสันติสุข หมู่ที่ 1 (บ้านจะเต๊ะ)

บ้านสันติสุข ม.1 ตำบลเวียง อำเภอเวียงป่าเป้า จังหวัดเชียงราย

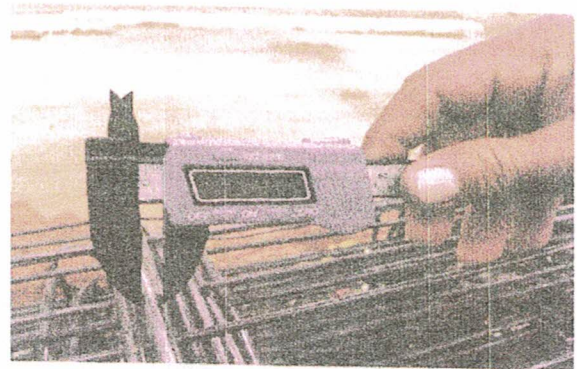
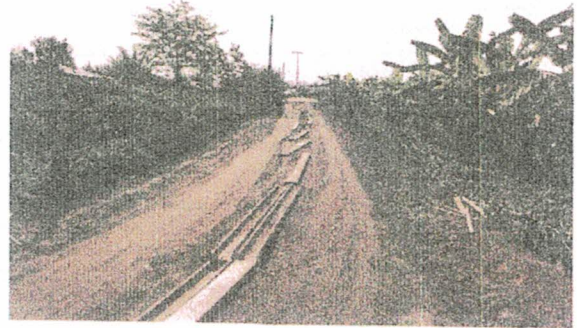

คณะกรรมการตรวจรับพัสดุ

ลงชื่อ

นางกาญจนา มีมาลูน
ประธานกรรมการ

ลงชื่อ

นายกฤษฎา โยสนธิ
กรรมการ

ลงชื่อ

นางสาวศิริพรรณ หมื่น
กรรมการ

โครงการก่อสร้างถนนคอนกรีตเสริมเหล็ก บ้านสันติสุข หมู่ที่ 1 (บ้านจะเต๊ะ)

บ้านสันติสุข ม.1 ตำบลเวียง อำเภอเวียงป่าเป้า จังหวัดเชียงราย



คณะกรรมการตรวจรับพัสดุ

ลงชื่อ

นางกาญจนา มีมาลูน
ประธานกรรมการ

ลงชื่อ

นายฤชฎา โยสนิทธิ
กรรมการ

ลงชื่อ

นางสาวศรีพรรณ หมื่น
กรรมการ

โครงการก่อสร้างถนนคอนกรีตเสริมเหล็ก บ้านสันติสุข หมู่ที่ 1 (บ้านจะเต๊ะ)

บ้านสันติสุข ม.1 ตำบลเวียง อำเภอเวียงป่าเป้า จังหวัดเชียงราย

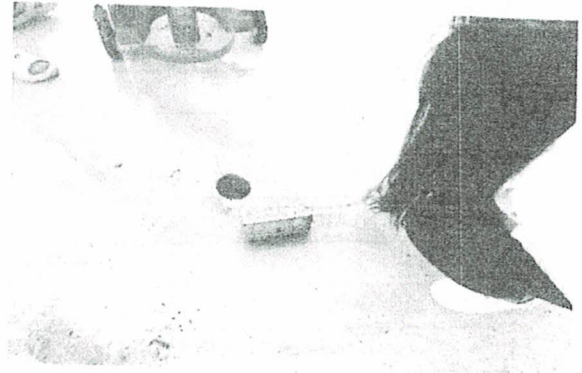

คณะกรรมการตรวจรับพัสดุ

ลงชื่อ

นางกาญจนา มีมาสุน
ประธานกรรมการ

ลงชื่อ

นายฤกษ์ญา โยโสสนิท
กรรมการ

ลงชื่อ

นางสาวศรีพรรณ หมื่น
กรรมการ

โครงการก่อสร้างถนนคอนกรีตเสริมเหล็ก บ้านหนองยาวพัฒนา หมู่ที่ 12 (ซอยบ้านเลขที่ 5 ถึงบ้านเลขที่ 271)



คณะกรรมการตรวจรับพัสดุ

ลงชื่อ

Amr

(นางกาญจนา มีมาลูน)

ประธานกรรมการฯ

ลงชื่อ

Plei

(นางสาวพลอยไพลิน เรือนมูล)

กรรมการ

ลงชื่อ

Nimrat

(นางสาวศรียพรรณ หมั่น)

กรรมการ

โครงการก่อสร้างถนนคอนกรีตเสริมเหล็ก บ้านหนองยาวพัฒนา หมู่ที่ 12 (ซอยบ้านเลขที่ 5 ถึงบ้านเลขที่ 271)



คณะกรรมการตรวจรับพัสดุ

ลงชื่อ  ประธานกรรมการฯ
(นางกาญจนา มีมาลูน)

ลงชื่อ  กรรมการ
(นางสาวพลอยไพลิน เรือนมุด)

ลงชื่อ  กรรมการ
(นางสาวศรัพรรณ หมื่น)



คณะกรรมการตรวจรับพัสดุ

ลงชื่อ

Amk

(นางกาญจนา มีมาลูน)

ประธานกรรมการฯ

ลงชื่อ

Pla

(นางสาวพลอยไพลิน เรือนมูล)

กรรมการ

ลงชื่อ

Nuor

(นางสาวศรีพรรณ หมั่น)

กรรมการ

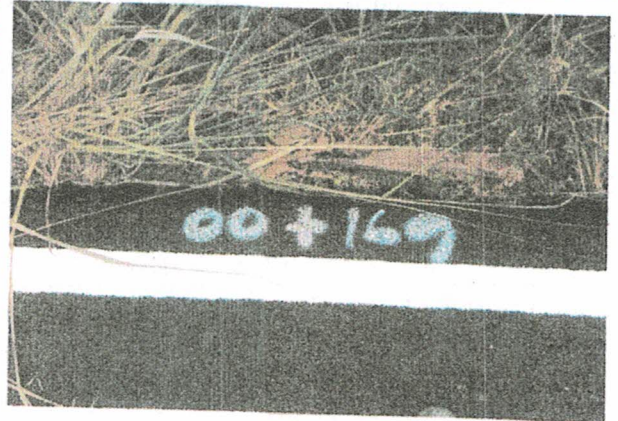

คณะกรรมการตรวจรับพัสดุ

ลงชื่อ

(นางกาญจนา มีมาลุน)

ประธานกรรมการฯ

ลงชื่อ

(นางสาวพลอยไพลิน เรือนมูล)

กรรมการ

ลงชื่อ

(นางสาวศรีพรรณ หมั่น)

กรรมการ

โครงการก่อสร้างถนนคอนกรีตเสริมเหล็ก บ้านกุ่ม หมู่ที่ 6 ซอยข้างสำนักงานอัยการ



คณะกรรมการตรวจรับพัสดุ

ลงชื่อ 
(นางกาญจนา มีมาลุน)

ประธานกรรมการฯ

ลงชื่อ 
(นายกฤษฎา โยสนิน)

กรรมการ

ลงชื่อ 
(นางสาวณัฐริดา บุญทอง)

กรรมการ

โครงการก่อสร้างถนนคอนกรีตเสริมเหล็ก บ้านกู๋ หมู่ที่ 6 ซอยข้างสำนักงานอัยการ

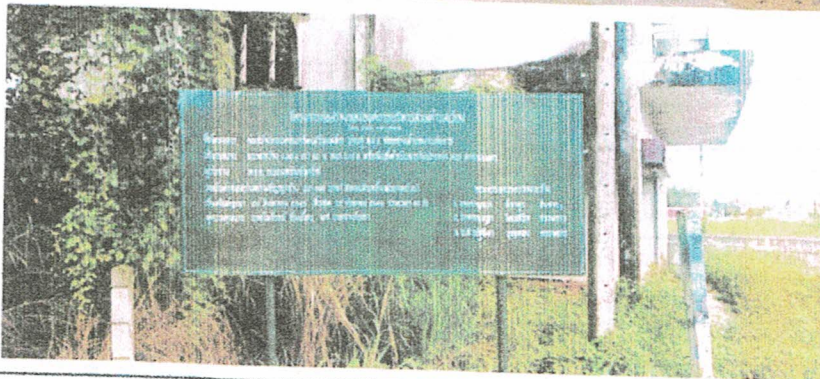

คณะกรรมการตรวจรับพัสดุ

ลงชื่อ

(นางกาญจนา มีมาลูน)

ประธานกรรมการฯ

ลงชื่อ

(นายกฤษฎา โยสนนท)

กรรมการ

ลงชื่อ

(นางสาวนัฐธิดา บุญทอง)

กรรมการ

โครงการก่อสร้างถนนคอนกรีตเสริมเหล็ก บ้านหนองยาวพัฒนา หมู่ที่ 12 ซอย 7



คณะกรรมการตรวจรับพัสดุ

ลงชื่อ 
(นางกาญจนา มีมาลุน)

ประธานกรรมการฯ

ลงชื่อ 
(นางสาวธัญญรัตน์ กาวี)

กรรมการ

ลงชื่อ 
(นางสาวนัฐริดา บุญทอง)

กรรมการ

โครงการก่อสร้างถนนคอนกรีตเสริมเหล็ก บ้านหนองยาวพัฒนา หมู่ที่ 12 ซอย 7

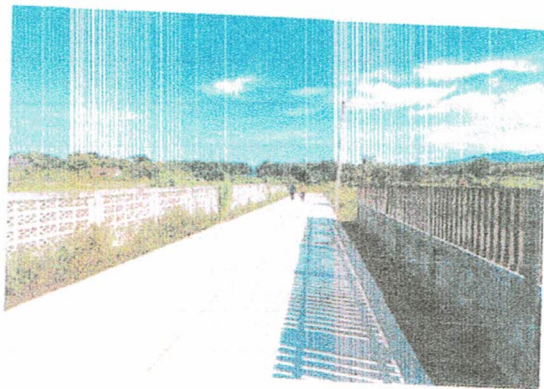
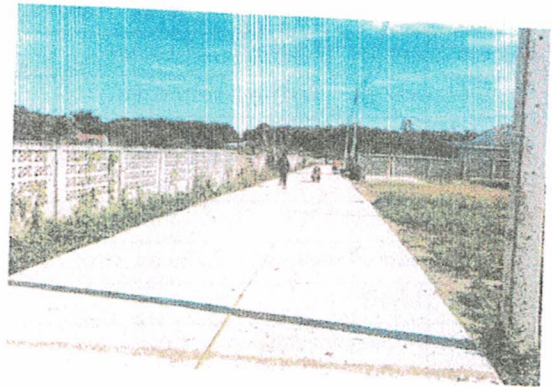

คณะกรรมการตรวจรับพัสดุ

ลงชื่อ

(นางกาญจนา มีมาสุน)

ประธานกรรมการฯ

ลงชื่อ

(นางสาวธัญรัตน์ การี)

กรรมการ

ลงชื่อ

(นางสาวนัฐริดา บุญทอง)

กรรมการ

โครงการก่อสร้างถนนคอนกรีตเสริมเหล็ก บ้านสันตสุข หมู่ที่ 1 ซอย 1

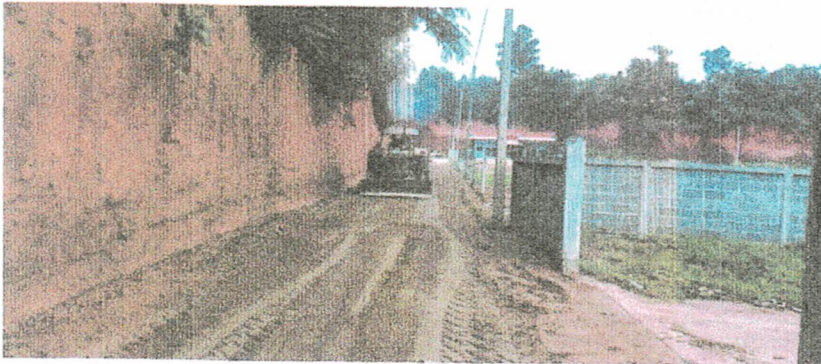

คณะกรรมการตรวจรับพัสดุ

ลงชื่อ

(นางกาญจนา มีมาสุน)

ประธานกรรมการฯ

ลงชื่อ

(นางสาวพลอยไพฑิน เรือนมูล)

กรรมการ

ลงชื่อ

(นางสาวศรียพรรณ หมื่น)

กรรมการ

โครงการก่อสร้างถนนคอนกรีตเสริมเหล็ก บ้านสันติสุข หมู่ที่ 1 ซอย 1

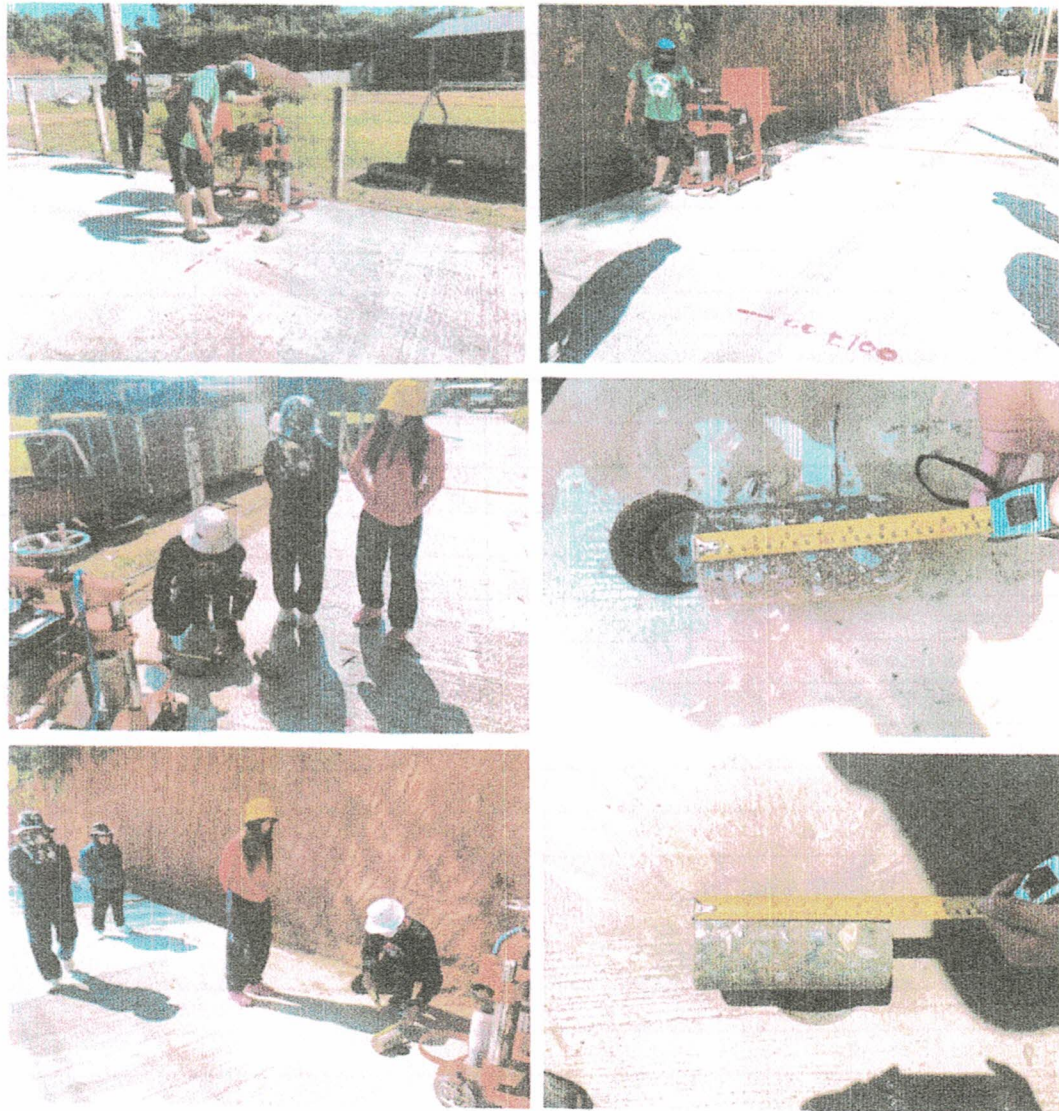

คณะกรรมการตรวจรับพัสดุ

ลงชื่อ 
(นางกาญจนา มีมาตุน)

ประธานกรรมการฯ

ลงชื่อ 
(นางสาวพลอยไพลิน เรือนมุด)

กรรมการ

ลงชื่อ 
(นางสาวศรียพรรณ หมื่น)

กรรมการ

ข้อ 4. บัญชีทะเบียนประวัติถนน