



บันทึกข้อความ

ส่วนราชการ กองคลัง องค์การบริหารส่วนตำบลเวียง

ที่..... วันที่4 ตุลาคม 2565.....

เรื่อง รายงานผลการวิเคราะห์การจัดซื้อจัดจ้างประจำปีงบประมาณ 2565

เรียน นายกองคลัง องค์การบริหารส่วนตำบลเวียง

ตามที่งานพัสดุและทะเบียนทรัพย์สิน ได้ดำเนินการจัดซื้อจัดจ้างตามพระราชบัญญัติการจัดซื้อจัดจ้างและการบริหารพัสดุภาครัฐ พ.ศ. 2560 ประกอบกับระเบียบกระทรวงการคลังว่าด้วยการจัดซื้อจัดจ้างและการบริหารพัสดุภาครัฐ พ.ศ. 2560 นั้น

ในการนี้ งานพัสดุและทะเบียนทรัพย์สิน ขอรายงานผลการจัดซื้อจัดจ้างประจำปีงบประมาณ พ.ศ. 2565 ดังนี้

ตารางที่ 1

แสดงร้อยละของจำนวนโครงการจำแนกตามวิธีการจัดซื้อจัดจ้าง

วิธีการจัดซื้อจัดจ้าง	จำนวนโครงการ	ร้อยละ
วิธีประกาศเชิญชวนทั่วไป	1	0.21
วิธีคัดเลือก	-	-
วิธีเฉพาะเจาะจง	477	99.79
รวม	478	100

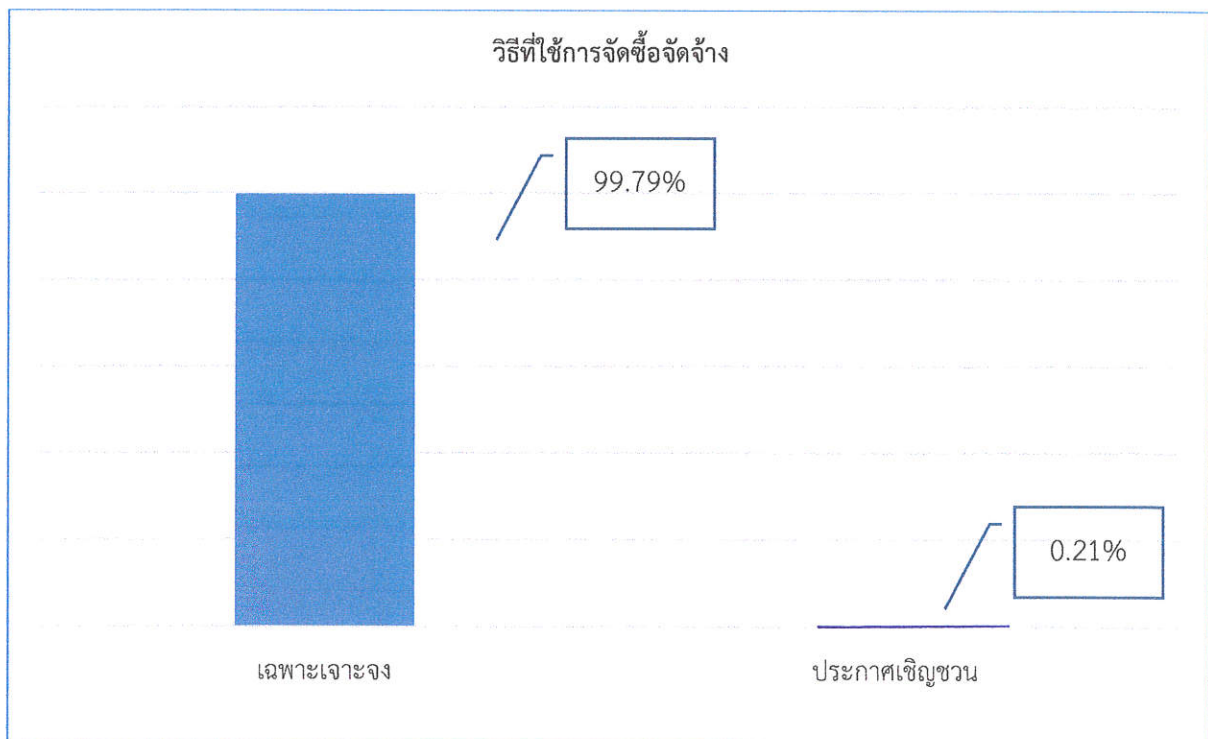

จากตาราง 1 จะเห็นได้ว่าในปีงบประมาณ พ.ศ. 2565 งานพัสดุและทะเบียนทรัพย์สิน ได้ดำเนินการจัดซื้อจัดจ้างรวมทั้งสิ้นจำนวน 478 โครงการ ดำเนินการจัดซื้อจัดจ้างโดยใช้วิธีเฉพาะเจาะจงรวมทั้งสิ้นจำนวน 477 โครงการ คิดเป็นร้อยละ 99.79 และดำเนินการจัดซื้อจัดจ้างโดยวิธีประกาศเชิญชวนทั่วไปจำนวน 1 โครงการ คิดเป็นร้อยละ 0.21

ตารางที่ 2

แสดงจำนวนโครงการจำแนกตามวิธีการจัดซื้อจัดจ้างเป็นรายเดือน

เดือน	วิธีการจัดซื้อจัดจ้าง			รวม	ร้อยละ
	วิธีประกาศเชิญชวนทั่วไป	วิธีการคัดเลือก	วิธีเฉพาะเจาะจง		
ต.ค. 2564	-	-	24	24	5.02
พ.ย. 2564	-	-	36	36	7.53
ธ.ค. 2564	-	-	25	25	5.23
ม.ค. 2565	-	-	34	34	7.11
ก.พ. 2565	-	-	30	30	6.28
มี.ค. 2565	1	-	34	35	7.32
เม.ย. 2565	-	-	39	39	8.16
พ.ค. 2565	-	-	48	48	10.04
มิ.ย. 2565	-	-	56	56	11.72
ก.ค. 2565	-	-	33	33	6.90
ส.ค. 2565	-	-	67	67	14.02
ก.ย. 2565	-	-	51	51	10.67
รวม	1	-	477	478	100

สรุปผลการดำเนินการจัดซื้อจัดจ้าง ประจำปีงบประมาณ 2565

องค์การบริหารส่วนตำบลเวียง อำเภอเวียงป่าเป้า จังหวัดเชียงราย ได้ดำเนินการจัดซื้อจัดจ้างตามข้อบัญญัติงบประมาณรายจ่าย ประจำปีงบประมาณ พ.ศ.2565 โดยแยกข้อมูลแต่ละวิธีการจัดซื้อจัดจ้างตามระเบียบกระทรวงการคลังว่าด้วยการจัดซื้อจัดจ้างและการบริหารพัสดุภาครัฐ พ.ศ. 2560 แยกได้ ดังนี้

1. จัดซื้อจัดจ้างโดยวิธีเฉพาะเจาะจง

1.1 โครงการจัดซื้อ/จัดจ้าง จำนวน 477 โครงการ เป็นเงิน 15,493,260.98 บาท

เดือน	จำนวนโครงการ	วิธีจัดซื้อ/โครงการ	จำนวนเงิน	วิธีจัดจ้าง/โครงการ	จำนวนเงิน	รวมเป็นเงิน
ต.ค.-64	24	7	309,689.60	17	249,950.00	559,639.60
พ.ย.-64	36	13	176,287.00	23	166,460.50	342,747.50
ธ.ค.-64	25	11	266,408.78	14	83,079.81	349,488.59
ม.ค.-65	34	19	599,431.00	15	159,788.00	759,219.00
ก.พ.-65	30	13	2,941,768.28	17	98,893.00	3,040,661.28
มี.ค.-65	34	13	444,558.00	21	448,661.36	893,219.36
เม.ย.-65	39	9	48,938.00	30	2,026,188.00	2,075,126.00
พ.ค.-65	48	18	535,621.24	30	152,340.00	687,961.24
มิ.ย.-65	56	22	304,310.22	34	377,443.00	681,753.22
ก.ค.-65	33	9	365,118.28	24	2,502,050.00	2,867,168.28
ส.ค.-65	67	33	899,795.48	34	1,315,569.51	2,215,364.99
ก.ย.-65	51	20	451,222.00	31	569,689.92	1,020,911.92
รวม	477	187	7,343,147.88	290	8,150,113.10	15,493,260.98

2. จัดซื้อจัดจ้างโดยวิธีประกาศเชิญชวน

2.1 โครงการจัดซื้อ/จัดจ้าง จำนวน 1 โครงการ เป็นเงิน 6,098,000.00 บาท

เดือน	จำนวนโครงการ	วิธีจัดซื้อ/โครงการ	จำนวนเงิน	วิธีจัดจ้าง/โครงการ	จำนวนเงิน	รวมเป็นเงิน
มี.ค.-65	1	-	0.00	1	6,098,000.00	6,098,000.00
รวม	1	-	0.00	1	6,098,000.00	6,098,000.00

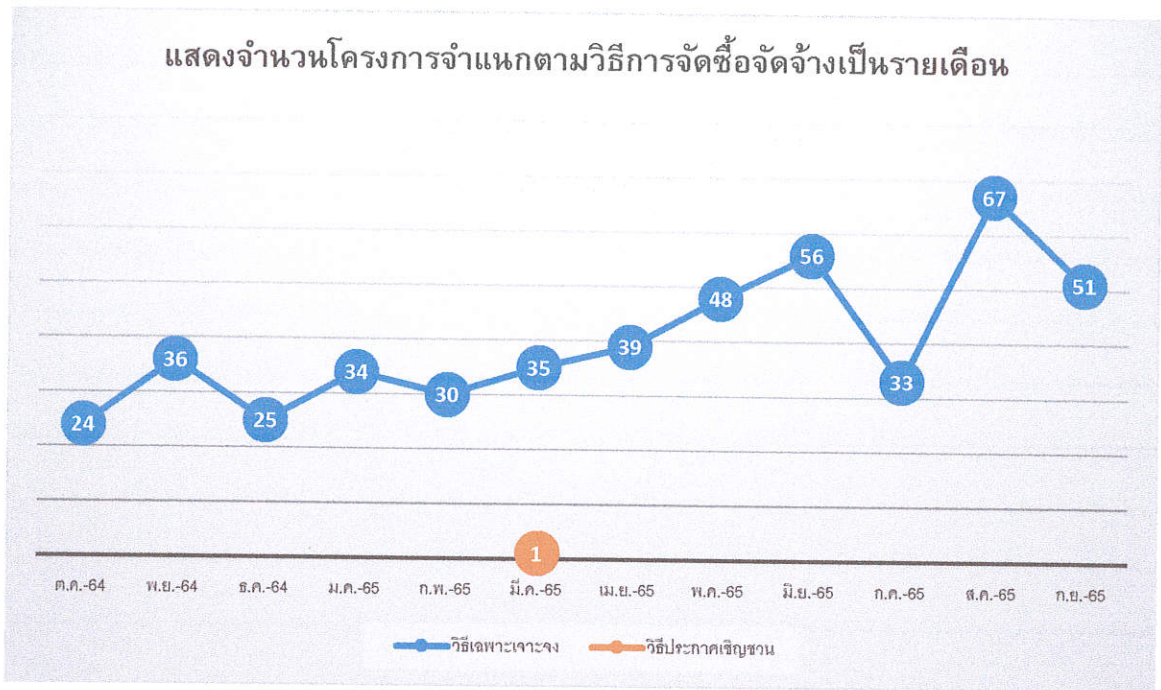

จากตารางที่ 2 เดือนที่มีจำนวนโครงการในการจัดซื้อจัดจ้างเรียงตามลำดับจากมากที่สุดไปน้อยที่สุดดังนี้

- | | |
|---------------------------|--------------------------------------|
| 1. เดือน สิงหาคม 2565 | จำนวน 67 โครงการ คิดเป็นร้อยละ 14.02 |
| 2. เดือน มิถุนายน 2565 | จำนวน 56 โครงการ คิดเป็นร้อยละ 11.72 |
| 3. เดือน กันยายน 2565 | จำนวน 51 โครงการ คิดเป็นร้อยละ 10.67 |
| 4. เดือน พฤษภาคม 2565 | จำนวน 48 โครงการ คิดเป็นร้อยละ 10.04 |
| 5. เดือน เมษายน 2565 | จำนวน 39 โครงการ คิดเป็นร้อยละ 8.16 |
| 6. เดือน พฤศจิกายน 2564 | จำนวน 36 โครงการ คิดเป็นร้อยละ 7.53 |
| 7. เดือน มีนาคม 2565 | จำนวน 35 โครงการ คิดเป็นร้อยละ 7.32 |
| 8. เดือน มกราคม 2565 | จำนวน 34 โครงการ คิดเป็นร้อยละ 7.11 |
| 9. เดือน กรกฎาคม 2565 | จำนวน 33 โครงการ คิดเป็นร้อยละ 6.90 |
| 10. เดือน กุมภาพันธ์ 2565 | จำนวน 30 โครงการ คิดเป็นร้อยละ 6.28 |
| 11. เดือน ธันวาคม 2564 | จำนวน 25 โครงการ คิดเป็นร้อยละ 5.23 |
| 12. เดือน ตุลาคม 2564 | จำนวน 24 โครงการ คิดเป็นร้อยละ 5.02 |

ตารางที่ 3

แสดงร้อยละของจำนวนงบประมาณจำแนกตามวิธีจัดซื้อจัดจ้าง

วิธีการจัดซื้อจัดจ้าง	เงินงบประมาณที่จัดซื้อจัดจ้าง	ร้อยละ
วิธีประกาศเชิญชวนทั่วไป	6,098,000.00	28.24
วิธีคัดเลือก	-	-
วิธีเฉพาะเจาะจง	15,493,260.98	71.76
รวม	21,591,260.98	100

จากตารางที่ 3 ในปีงบประมาณ พ.ศ. 2565 มีการจัดซื้อจัดจ้างโดยวิธีประกาศเชิญชวนทั่วไปเป็นจำนวนเงินทั้งสิ้น 6,098,000.00บาท (-หกล้านเก้าหมื่นแปดพันบาทถ้วน-) คิดเป็นร้อยละ 28.24 และมีการจัดซื้อจัดจ้างโดยวิธีเฉพาะเจาะจงเป็นจำนวนเงิน 15,493,260.98บาท (-สิบห้าล้านสี่แสนเก้าหมื่นสามพันสองร้อยหกสิบบาทเก้าสิบแปดสตางค์-) คิดเป็นร้อยละ 71.76

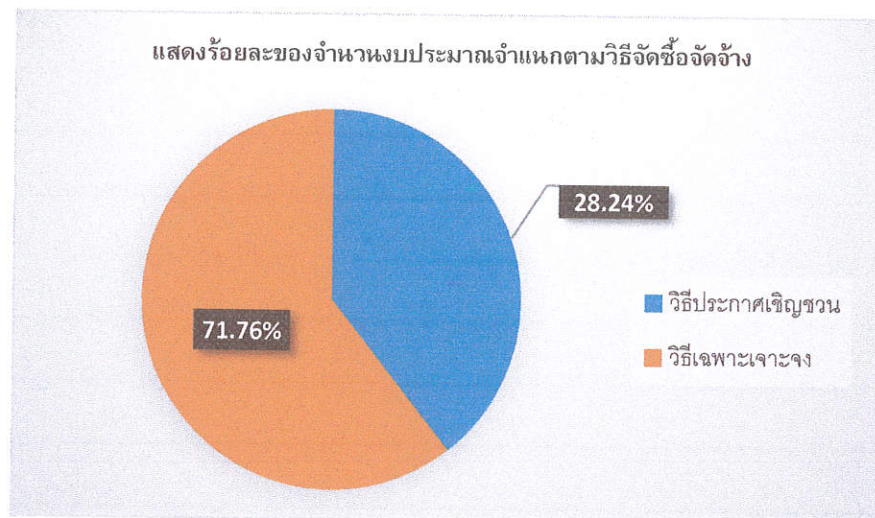

ตารางที่ 4

แสดงจำนวนงบประมาณการจัดซื้อจัดจ้างจำแนกเป็นรายเดือน

เดือน	วิธีการจัดซื้อจัดจ้าง			รวม	ร้อยละ
	วิธีประกาศเชิญชวนทั่วไป	วิธีการคัดเลือก	วิธีเฉพาะเจาะจง		
ต.ค. 2564	-	-	559,639.60	559,639.60	2.59
พ.ย. 2564	-	-	342,747.50	342,747.50	1.59
ธ.ค. 2564	-	-	349,488.59	349,488.59	1.62
ม.ค. 2565	-	-	759,219.00	759,219.00	3.52
ก.พ. 2565	-	-	3,040,661.28	3,040,661.28	14.08
มี.ค. 2565	6,098,000.00	-	893,219.36	6,991,219.36	32.38
เม.ย. 2565	-	-	2,075,126.00	2,075,126.00	9.61
พ.ค. 2565	-	-	687,961.24	687,961.21	3.19
มิ.ย. 2565	-	-	681,753.22	681,753.22	3.16
ก.ค. 2565	-	-	2,867,168.28	2,867,168.28	13.28
ส.ค. 2565	-	-	2,215,364.99	2,215,364.99	10.26
ก.ย. 2565	-	-	1,020,911.92	1,020,911.92	4.73
รวม	6,098,000.00	-	15,493,260.98	21,591,260.98	100

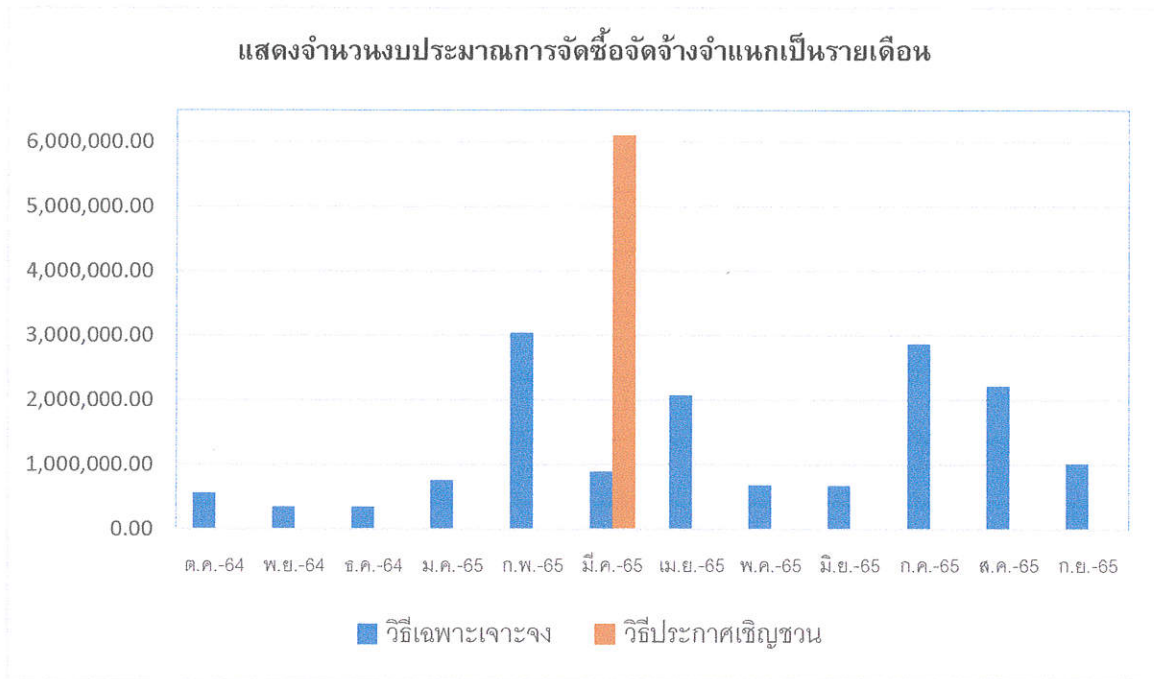

จากตารางที่ 4 เดือนที่มีวงเงินงบประมาณในการการจัดซื้อจัดจ้างเรียงตามลำดับจากมากที่สุดไปน้อยที่สุด ดังนี้

1. เดือน มีนาคม 2565	เป็นจำนวนเงิน	6,991,219.36	คิดเป็นร้อยละ	32.38
2. เดือน กุมภาพันธ์ 2565	เป็นจำนวนเงิน	3,040,661.28	คิดเป็นร้อยละ	14.08
3. เดือน กรกฎาคม 2565	เป็นจำนวนเงิน	2,867,168.28	คิดเป็นร้อยละ	13.28
4. เดือน สิงหาคม 2565	เป็นจำนวนเงิน	2,215,364.99	คิดเป็นร้อยละ	10.26
5. เดือน เมษายน 2565	เป็นจำนวนเงิน	2,075,126.00	คิดเป็นร้อยละ	9.61
6. เดือน กันยายน 2565	เป็นจำนวนเงิน	1,020,911.92	คิดเป็นร้อยละ	4.73
7. เดือน มกราคม 2565	เป็นจำนวนเงิน	759,219.00	คิดเป็นร้อยละ	3.52
8. เดือน พฤษภาคม 2565	เป็นจำนวนเงิน	687,961.24	คิดเป็นร้อยละ	3.19
9. เดือน มิถุนายน 2565	เป็นจำนวนเงิน	681,753.22	คิดเป็นร้อยละ	3.16
10. เดือน ตุลาคม 2564	เป็นจำนวนเงิน	559,639.60	คิดเป็นร้อยละ	2.59
11. เดือน ธันวาคม 2564	เป็นจำนวนเงิน	349,488.59	คิดเป็นร้อยละ	1.62
12. เดือน พฤศจิกายน 2564	เป็นจำนวนเงิน	342,747.50	คิดเป็นร้อยละ	1.59

ประเด็นปัญหาและอุปสรรคของการจัดซื้อจัดจ้าง

งานพัสดุและทะเบียนทรัพย์สิน ดำเนินการจัดซื้อจัดจ้างได้ประสบปัญหาและอุปสรรคหลากหลายด้าน ทั้งปัญหาที่เกิดจากภายในหน่วยงานและภายนอกหน่วยงาน ซึ่งส่งผลให้การดำเนินการจัดซื้อจัดจ้างล่าช้าและไม่มีประสิทธิภาพ มีโอกาสทำให้การจัดทำข้อมูลบางส่วนผิดพลาด โดยมีสาเหตุดังต่อไปนี้

- 1.ปัญหาด้านระยะเวลาในการดำเนินการจัดซื้อจัดจ้างเร่งด่วนและกระชั้นชิด ส่งผลให้เกิดความเสี่ยงจัดทำข้อมูลผิดพลาดในการทำงาน
- 2.ปัญหาจากผู้ที่เกี่ยวข้องดำเนินการจัดซื้อจัดจ้างพัสดุยังขาดความรู้ความเข้าใจในการปฏิบัติงานด้านพัสดุ

3.หน่วยงานเจ้าของงบประมาณเสนอความต้องการพัสดุที่ไม่ชัดเจนหรือแจ้งรายละเอียดพัสดุไม่ครอบคลุมจึงทำให้ต้องเสียเวลาส่งเรื่องกลับไปหน่วยงานเจ้าของงบประมาณระบุรายละเอียดให้ชัดเจนมากยิ่งขึ้น

4.ในบางเดือนมีการดำเนินการจัดซื้อจัดจ้างกระจุกตัว จึงทำให้เกิดความเสี่ยงที่จะผิดพลาดได้ง่ายขึ้น

ข้อเสนอแนะเพื่อการปรับปรุง

1.หน่วยงานผู้ดำเนินการโครงการ ควรเตรียมการจัดทำรายละเอียดของพัสดุให้ครอบคลุมและชัดเจน เพื่อลดระยะเวลาดำเนินการจัดซื้อจัดจ้างให้รวดเร็วมากยิ่งขึ้น และสอดคล้องกับแผนการจัดหาพัสดุอย่างเคร่งครัด เนื่องจากกระบวนการจัดซื้อจัดจ้างมีหลายขั้นตอนต้องปฏิบัติ และแต่ละขั้นตอนมีระยะเวลาตามระเบียบ/กฎหมายที่กำหนดไว้ หากดำเนินการล่าช้า หรือดำเนินการเร่งรัดจัดซื้อจัดจ้างก่อให้เกิดภาระงานกระจุกตัว มีความเสี่ยงที่จำทำให้เกิดข้อผิดพลาดได้ง่าย

2.คณะกรรมการดำเนินการจัดซื้อจัดจ้างที่เกี่ยวข้องควรได้รับการอบรมเพื่อให้เกิดความรู้ความเข้าใจและแลกเปลี่ยนความคิดเห็นในการดำเนินการภายในหน่วยงาน ช่วยกันตรวจสอบการดำเนินงานเพื่อให้ถูกต้องและเป็นไปตามระเบียบ

จึงเรียนมาเพื่อโปรดทราบและแจ้งให้ผู้ที่เกี่ยวข้องทราบเพื่อใช้เป็นข้อมูลในการดำเนินงานด้านการจัดซื้อจัดจ้างต่อไป

ลงชื่อ

(นายจิรายุทธ ฮ่อธวัช)

เจ้าพนักงานพัสดุปฏิบัติงาน

ลงชื่อ

(นางนันทนา ปิมปา)

ผู้อำนวยการกองคลัง

- ความเห็นปลัด อบต.

(ลงชื่อ)

(นายย้ายเจริญ เชื้อเมืองพาน)

ปลัดองค์การบริหารส่วนตำบลเวียง

- ความเห็นนายก อบต.

(ลงชื่อ)

(นายกิตติพงษ์ วงษา)

นายกองค์การบริหารส่วนตำบลเวียง