กระบวนการทำงาน (Workflow analysis)
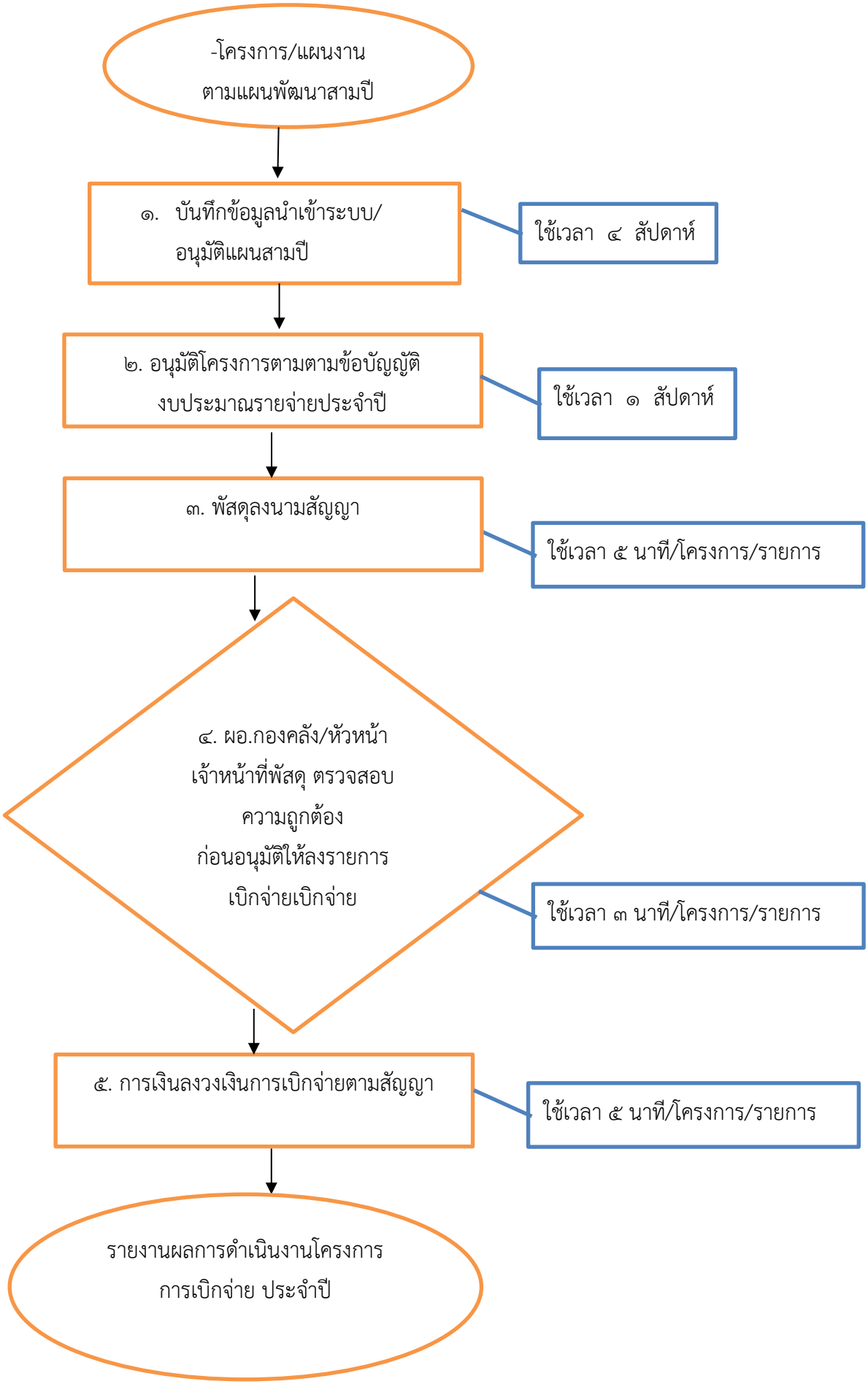
ขั้นตอนการดำเนินการระบบสารสนเทศเพื่อการวางแผนและประเมินผลของ อปท. (e-plan) ดังนี้